# 松崎じどうかんだより

## 令和3年5月号

**松崎町立児童館**
TEL42－2063
**開館時間**
午前9時～12時
午後1時15分～4時45分
**休館日**
日曜、祝日

新緑のまぶしい季節になりました。新しい生活にも慣れてきましたか？　気分転換に児童館にも遊びに来てみませんか？　楽しい活動を用意してお待ちしています。

| 日 | 曜 | 5月の予定 |
|---|---|---|
| 1 | 土 | |
| 2 | 日 | 休館 |
| 3 | 月 | 憲法記念日 |
| 4 | 火 | みどりの日 |
| 5 | 水 | こどもの日 |
| 6 | 木 | |
| 7 | 金 | 母の日プレゼント |
| 8 | 土 | |
| 9 | 日 | 休館　（母の日） |
| 10 | 月 | |
| 11 | 火 | |
| 12 | 水 | |
| 13 | 木 | リトミック教室 |
| 14 | 金 | |
| 15 | 土 | |
| 16 | 日 | 休館 |
| 17 | 月 | |
| 18 | 火 | 親子運動教室 |
| 19 | 水 | |
| 20 | 木 | |
| 21 | 金 | 親子ヨガ教室 |
| 22 | 土 | |
| 23 | 日 | 休館 |
| 24 | 月 | 梅雨のリースづくり |
| 25 | 火 | |
| 26 | 水 | リトミック教室 |
| 27 | 木 | |
| 28 | 金 | |
| 29 | 土 | |
| 30 | 日 | 休館 |
| 31 | 月 | 幼児お遊び会 |

### リトミック教室

【日時】5月13日（木）、26日（水）午前10時～10時30分
【講師】後藤亜由美さん（リトミック研究センター認定指導員）
【定員】10組　【対象】松崎町民親子
【持ち物】水筒、タオル
【申込み】要予約

### 親子ヨガ教室

【日時】5月21日（金）
午前10時～11時
【講師】藤井あすかさん
【定員】10組
【対象】松崎町民親子
【持ち物】ヨガマットかバスタオル・水筒
【申込み】要予約

### 親子運動教室

【日時】5月18日（火）
午前10時～11時
【講師】田嶋祐樹さん
（VIVAIZU　スポーツクラブ）
【定員】10組
【対象】松崎町民親子
【持ち物】水筒、タオル
【申込み】要予約

### 母の日　プレゼントづくり

「いつもありがとう」の気持ちをこめて
メッセージカードをつくりましょう。
【日時】5月6日（木）～8日（土）
【対象】どなたでも

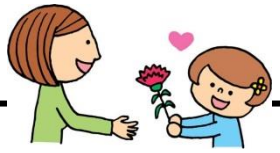

### 幼児お遊び会

【日時】5月31日（月）
午前10時～10時30分
【対象】松崎町民親子
【内容】・絵本の読み聞かせ
・体操
・簡単な工作

### 梅雨のリースづくり

【日時】5月24日（月）～6月5日（土）
【対象】どなたでも
※できあがったリースは児童館入口に飾ります。
持ち帰りは6月14日（月）からになります。