

平成24年度 財政状況資料集

総括表（市町村）

都道府県名	静岡県		市町村類型	II-2		指定団体等の指定状況		区分		平成24年度(千円)	平成23年度(千円)	区分		平成24年度(千円・%)	平成23年度(千円・%)																																																																																																																					
						財政健全化等	×	歳入総額	3,684,462	4,049,537	実質収支比率	6.2	5.1																																																																																																																							
市町村名	松崎町		地方交付税種地	2-2		財源超過	×	歳出総額	3,503,579	3,867,848	経常収支比率	83.9	83.9	(90.2)	(90.4)																																																																																																																					
						首都	×	歳入歳出差引	180,883	181,689	(※1)																																																																																																																									
						近畿	×	翌年度に繰越すべき財源	28,887	53,577	標準財政規模	2,465,679	2,501,661																																																																																																																							
						中部	○	実質収支	151,996	128,112	財政力指数	0.32	0.34																																																																																																																							
人口	22年国調(人)		7,653		産業構造(※5)	中部	○	単年度収支	23,884	-2,969	公債費負担比率	13.2	11.2																																																																																																																							
	17年国調(人)		8,104			過疎	○	積立金	170,480	198,794	健全化判断比率																																																																																																																									
	増減率(%)		-5.6			山振	○	繰上償還金	-	-	実質赤字比率	-	-																																																																																																																							
住民基本台帳人口(※7)	25.03.31(人)		7,534		第1次	低開発	×	積立金取崩し額	100,000	500,000	連結実質赤字比率	-	-																																																																																																																							
	うち日本人(人)		7,508			256	279	指数表選定	×	94,364	-304,175	実質公債費比率	6.3	6.2																																																																																																																						
	24.03.31(人)		7,746		第2次						将来負担比率	1.9	11.0																																																																																																																							
	うち日本人(人)		7,746			626	779					資金不足比率(※4)																																																																																																																								
	増減率(%)		-2.7		17.5	19.7																																																																																																																														
	うち日本人(%)		-3.1		2,691	2,903																																																																																																																														
面積(km ²)		85.24		75.3	73.3																																																																																																																															
人口密度(人/km ²)		90																																																																																																																																		
世帯数(世帯)		3,018																																																																																																																																		
職員の状況																																																																																																																																				
特別職等	区分	定数	1人あたり平均給料月額(百円)	一般職員等	区分	職員数(人)	給料月額(百円)	1人あたり平均給料月額(百円)	地方債現在高	3,218,332	3,337,383																																																																																																																									
	市区町村長	1	6,120		一般職員	72	204,480	2,840	うち公的資金	3,063,036	3,169,122																																																																																																																									
	副市区町村長	1	4,950		うち消防職員	-	-	-	債務負担行為額(支出予定額)	85,456	80,645																																																																																																																									
	教育長	1	4,370		うち技能労務職員	12	31,680	2,640	収益事業収入	-	-																																																																																																																									
	議会議長	1	2,730		教育公務員	8	24,528	3,066	土地開発基金現在高	-	-																																																																																																																									
	議会副議長	1	2,080		臨時職員	-	-	-	財政調整基金	732,112	661,632																																																																																																																									
	議会議員	8	1,870		合計	80	229,008	2,863	積立金現在高	-	-																																																																																																																									
						ラスバイレス指数(※6)	104.8	(96.7)		減債基金	-	-																																																																																																																								
										その他特定目的基金	1,074,700	1,016,227																																																																																																																								
	<table border="0"> <tr> <td>一般会計等の一覧 項番</td> <td>会計名</td> <td>事業会計の一覧 項番</td> <td>会計名</td> <td>公営企業(法適)の一覧 項番</td> <td>会計名</td> <td>公営企業(法非適)の一覧 項番</td> <td>会計名</td> <td>関係する一部事務組合等一覧 項番</td> <td>組合等名</td> <td>地方公社・第三セクター等一覧 項番</td> <td>団体名</td> <td>(※3)</td> </tr> <tr> <td>(1)</td> <td>一般会計</td> <td>(2)</td> <td>国民健康保険特別会計</td> <td>(5)</td> <td>水道事業会計</td> <td>(8)</td> <td>岩地集落排水事業特別会計</td> <td>(11)</td> <td>西豆衛生プラント組合</td> <td>(19)</td> <td>(財)松崎町振興公社</td> <td></td> </tr> <tr> <td></td> <td></td> <td>(3)</td> <td>介護保険特別会計</td> <td>(6)</td> <td>温泉事業会計</td> <td>(9)</td> <td>石部集落排水事業特別会計</td> <td>(12)</td> <td>西伊豆広域消防組合</td> <td></td> <td></td> <td></td> </tr> <tr> <td></td> <td></td> <td>(4)</td> <td>後期高齢者医療特別会計</td> <td>(7)</td> <td>伊豆まつざき荘事業会計</td> <td>(10)</td> <td>霊見集落排水事業特別会計</td> <td>(13)</td> <td>一部事務組合下田メディカルセンター(事業会計)</td> <td></td> <td></td> <td></td> </tr> <tr> <td></td> <td></td> <td></td> <td></td> <td></td> <td></td> <td></td> <td></td> <td>(14)</td> <td>一部事務組合下田メディカルセンター(普通会計)</td> <td></td> <td></td> <td></td> </tr> <tr> <td></td> <td></td> <td></td> <td></td> <td></td> <td></td> <td></td> <td></td> <td>(15)</td> <td>静岡県市町総合事務組合</td> <td></td> <td></td> <td></td> </tr> <tr> <td></td> <td></td> <td></td> <td></td> <td></td> <td></td> <td></td> <td></td> <td>(16)</td> <td>静岡県後期高齢者医療広域連合(普通会計)</td> <td></td> <td></td> <td></td> </tr> <tr> <td></td> <td></td> <td></td> <td></td> <td></td> <td></td> <td></td> <td></td> <td>(17)</td> <td>静岡県後期高齢者医療広域連合(事業会計)</td> <td></td> <td></td> <td></td> </tr> <tr> <td></td> <td></td> <td></td> <td></td> <td></td> <td></td> <td></td> <td></td> <td>(18)</td> <td>静岡地方税滞納整理機構</td> <td></td> <td></td> <td></td> </tr> </table>																一般会計等の一覧 項番	会計名	事業会計の一覧 項番	会計名	公営企業(法適)の一覧 項番	会計名	公営企業(法非適)の一覧 項番	会計名	関係する一部事務組合等一覧 項番	組合等名	地方公社・第三セクター等一覧 項番	団体名	(※3)	(1)	一般会計	(2)	国民健康保険特別会計	(5)	水道事業会計	(8)	岩地集落排水事業特別会計	(11)	西豆衛生プラント組合	(19)	(財)松崎町振興公社				(3)	介護保険特別会計	(6)	温泉事業会計	(9)	石部集落排水事業特別会計	(12)	西伊豆広域消防組合						(4)	後期高齢者医療特別会計	(7)	伊豆まつざき荘事業会計	(10)	霊見集落排水事業特別会計	(13)	一部事務組合下田メディカルセンター(事業会計)												(14)	一部事務組合下田メディカルセンター(普通会計)												(15)	静岡県市町総合事務組合												(16)	静岡県後期高齢者医療広域連合(普通会計)												(17)	静岡県後期高齢者医療広域連合(事業会計)												(18)	静岡地方税滞納整理機構		
一般会計等の一覧 項番	会計名	事業会計の一覧 項番	会計名	公営企業(法適)の一覧 項番	会計名	公営企業(法非適)の一覧 項番	会計名	関係する一部事務組合等一覧 項番	組合等名	地方公社・第三セクター等一覧 項番	団体名	(※3)																																																																																																																								
(1)	一般会計	(2)	国民健康保険特別会計	(5)	水道事業会計	(8)	岩地集落排水事業特別会計	(11)	西豆衛生プラント組合	(19)	(財)松崎町振興公社																																																																																																																									
		(3)	介護保険特別会計	(6)	温泉事業会計	(9)	石部集落排水事業特別会計	(12)	西伊豆広域消防組合																																																																																																																											
		(4)	後期高齢者医療特別会計	(7)	伊豆まつざき荘事業会計	(10)	霊見集落排水事業特別会計	(13)	一部事務組合下田メディカルセンター(事業会計)																																																																																																																											
								(14)	一部事務組合下田メディカルセンター(普通会計)																																																																																																																											
								(15)	静岡県市町総合事務組合																																																																																																																											
								(16)	静岡県後期高齢者医療広域連合(普通会計)																																																																																																																											
								(17)	静岡県後期高齢者医療広域連合(事業会計)																																																																																																																											
								(18)	静岡地方税滞納整理機構																																																																																																																											

(注釈) ※1: 経常収支比率の()内の数値は、「減収補償債(特例分)」及び「臨時財政対策債」を除いて算出したものである。
 ※2: 各会計の一覧は主な会計(10会計まで)を記載している。
 ※3: 地方公共団体が損失補償等を行っている出資法人で、健全化法の算出対象となっている団体については、「地方公社・第三セクター等」の団体名に○印を付与している。
 ※4: 資金不足比率欄には、資金が不足している会計のみ記載している。
 ※5: 産業構造の比率は、分母を就業人口総数とし、平成22年国調は分類不能の産業を除き、平成17年国調は分類不能の産業を含んでいる。
 ※6: ラスバイレス指数の()内の数値は、国家公務員の時限的な(2年間)給与改定特例法による措置が無いとした場合の値である。
 ※7: 住民基本台帳法の改正により、平成25年3月31日現在の住民基本台帳登録人口については、外国人住民を含む。

(1) 普通会計の状況(市町村)

歳入の状況(単位:千円・%)				地方税の状況(単位:千円・%)			
区分	決算額	構成比	経常一般財源等	構成比	区分	収入済額	構成比
地方税	714,114	19.4	714,114	31.2	普通税	699,354	97.9
地方譲与税	28,149	0.8	28,149	1.2	法定普通税	699,354	97.9
利子割交付金	1,696	0.0	1,696	0.1	市町村民税	268,319	37.6
配当割交付金	1,311	0.0	1,311	0.1	個人均等割	10,677	1.5
株式等譲渡所得割交付金	352	0.0	352	0.0	所得割	218,501	30.6
地方消費税交付金	71,951	2.0	71,951	3.1	法人均等割	18,699	2.6
ゴルフ場利用税交付金	-	-	-	-	法人税割	20,442	2.9
特別地方消費税交付金	-	-	-	-	固定資産税	358,387	50.2
自動車取得税交付金	11,052	0.3	11,052	0.5	うち純固定資産税	356,501	49.9
軽油引取税交付金	-	-	-	-	軽自動車税	16,678	2.3
地方特例交付金	1,558	0.0	1,558	0.1	市町村たばこ税	55,970	7.8
地方交付税	1,641,992	44.6	1,448,107	63.4	釧産税	-	-
普通交付税	1,448,107	39.3	1,448,107	63.4	特別土地保有税	-	-
特別交付税	193,030	5.2	-	-	法定外普通税	-	-
震災復興特別交付税	855	0.0	-	-	目的税	14,760	2.1
(一般財源計)	2,472,175	67.1	2,278,290	99.7	法定目的税	14,760	2.1
交通安全対策特別交付金	-	-	-	-	入湯税	14,760	2.1
分担金・負担金	18,492	0.5	-	-	事業所税	-	-
使用料	51,531	1.4	4,577	0.2	都市計画税	-	-
手数料	14,896	0.4	-	-	水利地益税等	-	-
国庫支出金	217,686	5.9	-	-	法定外目的税	-	-
国有提供交付金(特別区財調交付金)	-	-	-	-	旧法による税	-	-
都道府県支出金	216,048	5.9	-	-	合計	714,114	100.0
財産収入	4,841	0.1	2,084	0.1			
寄附金	14,124	0.4	-	-			
繰入金	152,155	4.1	-	-			
繰越金	181,689	4.9	-	-			
諸収入	111,464	3.0	425	0.0			
地方債	229,361	6.2	-	-			
うち減収補填債(特例分)	-	-	-	-			
うち臨時財政対策債	171,261	4.6	-	-			
歳入合計	3,684,462	100.0	2,285,376	100.0			

公営事業等への繰出		国民健康保険事業会計の状況	
合計	329,704	実質収支	51,519
下水道	9,511	再差引収支	-24,172
病院	7,032	加入世帯数(世帯)	1,611
上水道	-	被保険者数(人)	2,864
工業用水道	-	被保険者	83
国民健康保険	67,924	1人当り	104
その他	245,237	保険料(料)収入額	284
		国庫支出金	104
		保険給付費	284

(注釈)
 普通建設事業費の補助事業費には受託事業費のうちの補助事業費を含み、
 単独事業費には同級他団体施行事業負担金及び受託事業費のうちの単独事業費を含む。

歳出の状況(単位:千円・%)				
目的別歳出の状況(単位:千円・%)				
区分	決算額(A)	構成比	(A)のうち普通建設事業費	(A)のうち充当一般財源等
議会費	60,415	1.7	-	60,415
総務費	705,408	20.1	12,939	666,348
民生費	742,608	21.2	13,736	449,343
衛生費	409,407	11.7	14,511	364,182
労働費	5,081	0.1	-	-
農林水産業費	199,417	5.7	78,480	111,796
商工費	221,561	6.3	49,750	134,193
土木費	239,872	6.8	171,976	206,966
消防費	207,020	5.9	20,588	184,269
教育費	282,039	8.1	36,997	241,835
災害復旧費	34,618	1.0	-	200
公債費	396,133	11.3	-	396,133
諸支出費	-	-	-	-
前年度繰上充用金	-	-	-	-
歳出合計	3,503,579	100.0	398,977	2,815,680

性質別歳出の状況(単位:千円・%)					
区分	決算額	構成比	充当一般財源等	経常経費充当一般財源等	経常収支比率
義務的経費計	1,389,309	39.7	1,116,374	1,113,580	45.3
人件費	636,937	18.2	602,866	602,793	24.5
うち職員給	398,263	11.4	367,287	-	-
扶助費	356,241	10.2	117,377	114,656	4.7
公債費	396,131	11.3	396,131	396,131	16.1
元利償還金	396,131	11.3	396,131	396,131	16.1
内 うち元金	348,412	9.9	348,412	348,412	14.2
訳 うち利子	47,719	1.4	47,719	47,719	1.9
一時借入金利子	-	-	-	-	-
その他の経費	1,680,675	48.0	1,462,024	948,746	38.6
物件費	642,177	18.3	504,986	334,190	13.6
維持補修費	28,461	0.8	28,461	28,461	1.2
補助費等	416,369	11.9	383,203	312,618	12.7
うち一部事務組合負担金	219,880	6.3	219,420	219,420	8.9
繰出金	322,672	9.2	275,717	273,477	11.1
積立金	270,584	7.7	269,245	-	-
投資・出資金・貸付金	412	0.0	412	-	-
前年度繰上充用金	-	-	-	-	-
投資的経費計	433,595	12.4	237,282	-	-
うち人件費	-	-	-	-	-
内 普通建設事業費	398,977	11.4	237,082	-	-
うち補助	43,535	1.2	5,615	-	-
うち単独	306,803	8.8	209,828	-	-
災害復旧事業費	34,618	1.0	200	-	-
失業対策事業費	-	-	-	-	-
歳出合計	3,503,579	100.0	2,815,680	-	-

(2)各会計、関係団体の財政状況及び健全化判断比率（市町村）

平成24年度 静岡県松崎町

一般会計等の財政状況(単位:百万円)

会計名	歳入	歳出	形式収支	実質収支	他会計等からの繰入金	地方債現在高	備考
1 一般会計	3,685	3,504	181	152	153	3,218	
2							
3							
4							
5							
6							
7							
8							
9							
10							
11							
12							
13							
14							
15							
16							
17							
18							
19							
20							
21							
22							
23							
24							
25							
26							
27							
28							
29							
30							
31							
32							
33							
34							
35							
36							
37							
38							
39							
40							
41							
42							
43							
44							
45							
46							
47							
48							
49							
50							
51							
52							
53							
54							
55							
56							
57							
58							
59							
60							
61							
62							
63							
64							
65							
66							
67							
68							
69							
70							
71							
72							
73							
74							
75							
76							
77							
78							
79							
80							
81							
82							
83							
84							
85							
86							
87							
88							
89							
90							
91							
92							
93							
94							
95							
96							
97							
98							
99							
100							
101							
102							
103							
104							
105							
106							
107							
108							
109							
110							
111							
112							
113							
114							
115							
116							
117							
118							
119							
120							
121							
122							
123							
124							
125							
126							
127							
128							
129							
130							
131							
132							
133							
134							
135							
136							
137							
138							
139							
140							
141							
142							
143							
144							
145							
146							
147							
148							
149							
150							
151							
152							
153							
154							
155							
156							
157							
158							
159							
160							
161							
162							
163							
164							
165							
166							
167							
168							
169							
170							
171							
172							
173							
174							
175							
176							
177							
178							
179							
180							
181							
182							
183							
184							
185							
186							
187							
188							
189							
190							
191							
192							
193							
194							
195							
196							
197							
198							
199							
200							
201							
202							
203							
204							
205							
206							
207							
208							
209							
210							
211							
212							
213							
214							
215							
216							
217							
218							
219							
220							
221							
222							
223							
224							
225							
226							
227							
228							
229							
230							
231							
232							
233							
234							
235							
236							
237							
238							
239							
240							
241							
242							
243							
244							
245							
246							
247							
248							
249							
250							
251							
252							
253							
254							
255							
256							
257							
258							
259							
260							
261							
262							
263							
264							
265							
266							
267							
268							
269							
270							
271							
272							
273							
274							
275							
276							
277							
278							
279							
280							
281							
282							
283							
284							
285							
286							
287							
288							
289							
290							
291							
292							
293							
294							
295							
296							
297							
298							

(3) 市町村財政比較分析表(普通会計決算)

平成24年度

静岡県松崎町

人口	7,534人	(H25.3.31現在)	実質赤字比率	-%
うち日本人	7,508人	(H25.3.31現在)	実質赤字比率	-%
面積	86.24	km ²	実質公債費比率	6.3%
入居総数	3,684,462	千円	将来負担比率	1.9%
出居総数	3,503,579	千円	市町村類型	H20 II-2 H21 II-2 H22 II-2
実収	151,996	千円	(年度毎)	H23 II-2 H24 II-2
標準財政規模	2,465,679	千円		
地方債現在高	3,218,332	千円		

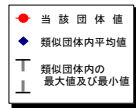

※市町村類型とは、人口および産業構造等により全国の市町村を35のグループに分類したものである。当該団体と同じグループに属する団体を類似団体と言う。
 ※平成25年度中に市町村合併した団体で、合併前の団体ごとの決算に基づく実質公債費比率及び将来負担比率を算出してない団体については、グラフを表記しない。
 ※充当可能財源等が将来負担額を上回っている団体については、将来負担比率のグラフを表記しない。
 ※類似団体平均値は、充当可能財源等が将来負担額を上回っている団体を含めた加重平均であるため、最小値を下回ることがある。
 ※「人件費・物件費等の状況」の決算額は、人件費、物件費及び維持補修費の合計である。ただし、人件費には事業費支弁人件費を含む、退職金は含まない。
 ※住民基本台帳法の改正により、平成25年3月31日現在の住民基本台帳登録人口については、外国人住民を含む。

財政力

財政力指数 [0.32]

類似団体内順位 47/91 全国平均 0.49 静岡県平均 0.79

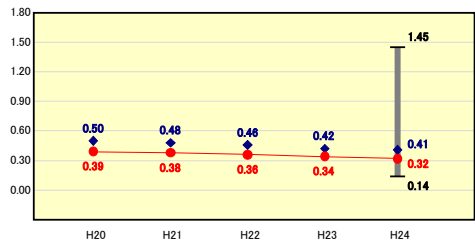

財政力指数の分析欄
 人口減少・高齢化(24年度末高齢化率38.8%)に加え、町内に大きな産業も無いため町税等の自主財源が空しく、地方交付税等の国庫支出金に大きく依存していることから類似団体の平均を大きく下回っている。限られた財源を有効活用しながら、町税等の自主財源の確保に努め、財政基盤強化を図っていく。

財政構造の弾力性

経常収支比率 [83.9%]

類似団体内順位 24/91 全国平均 90.7 静岡県平均 86.8

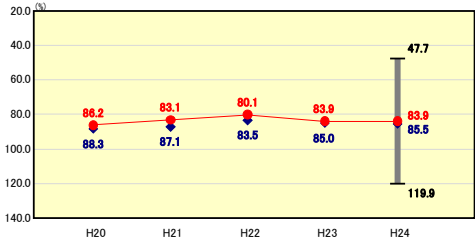

経常収支比率の分析欄
 前年度と同率の83.9%を維持し、類似団体の平均を下回っている。町税等の自主財源が減少したものの、人件費の減少などで相殺した結果となった。自主財源の確保に努め、今後も身の丈にあった財政運営を図っていく。

人件費・物件費等の状況

人口1人当たり人件費・物件費等決算額 [167,100円]

類似団体内順位 31/91 全国平均 116,454 静岡県平均 107,229

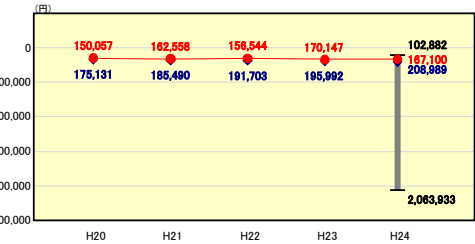

人口1人当たり人件費・物件費等決算額の分析欄
 類似団体平均を下回っているのは、主に人件費が減少傾向にあることが大きな要因となっている。これは定員管理計画(計画期間17年度~21年度)において21人減(19.3%減)の削減を目標とし、計画をやや下回ったものの、20人(18.3%減)の削減を実施したことにより類似団体の平均を大きく下回っていることによる。物件費も前年度よりも大きく減少したが、これは前年度に臨時的費用が多かったことによるもので、傾向としては年々増加している。また、老朽化した公共施設が多いことから、維持補修費の増加が予想されることから、引き続き、人件費、物件費等の適正化を図っていく。

将来負担の状況

将来負担比率 [1.9%]

類似団体内順位 29/91 全国平均 60.0 静岡県平均 55.5

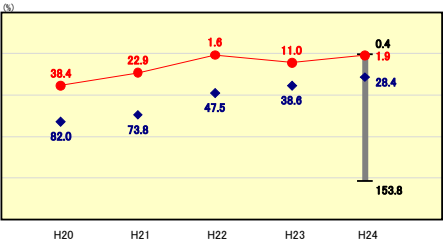

将来負担比率の分析欄
 町債残高は近年、大型起債が無いことなどから減少しており、その他の負担費用もほとんどが減少傾向にある。一方で財政調整基金をはじめとする充当可能基金の残高が増加しており、また、町債残高に占める臨時財政対策債の割合が増加していることなどから基準財政需要額算入見込額も増加傾向にあり、比率は年々低くなっている。しかしながら、当町の財政規模を考慮すると数億円規模の事業実施(起債)により数値が悪化する懸念があり、引き続き適正な財政運営を図っていく必要がある。

公債費負担の状況

実質公債費比率 [6.3%]

類似団体内順位 7/91 全国平均 9.2 静岡県平均 10.6

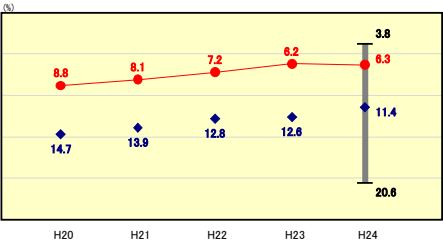

実質公債費比率の分析欄
 実質公債費比率は6.3%と類似団体を大きく下回っている。一般会計元利償還金が減少傾向にあることが主な要因である。当町の財政規模を考慮すると数億円規模の事業実施(起債)により数値が一気に悪化する懸念があり、また、地震津波対策に係るハード整備など大型事業が控えており、これらの財源は起債によることも多くなることが予想されることから、引き続き計画的な財政運営を図っていく必要がある。

定員管理の状況

人口千人当たり職員数 [10.62人]

類似団体内順位 28/91 全国平均 7.00 静岡県平均 6.63

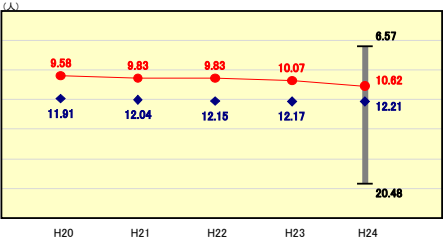

人口千人当たり職員数の分析欄
 平成17年度から始まった集中改革プランに基づく定員管理計画(計画期間17年度~21年度)において21人減(19.3%減)の削減を目標とし、目標を達成できなかったものの、職員数を抑えた状況を維持していることにより、類似団体平均を下回った。今後とも適正な定員管理に努める。

給与水準(国との比較)

ラスパイレース指数 [104.8]

類似団体内順位 69/91 全国市平均 106.6 全国町村平均 103.2

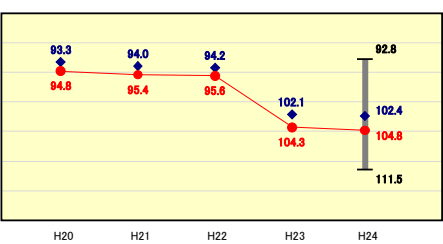

ラスパイレース指数の分析欄
 国が給与カットを実施していることにより104.8まで上昇している。同級他団体と比較しても、高卒・短大卒の初任給が高いことから類似単体の平均を上回っている。今後、初任給引き下げなどの給与の適正化に努めていく。

(4)-1 市町村経常経費分析表(普通会計決算)

平成24年度

静岡県松崎町

経常収支比率の分析

人口	7,534人	(H25.3.31現在)	実収支比率	-%
うち日本人	7,508人	(H25.3.31現在)	結算実収支比率	-%
面積	85.24	km ²	実公債費比率	6.3%
総人口	3,684,462	千円	未償還比率	1.9%
総額	3,503,579	千円	市町村類型	H20 II-2 H21 II-2 H22 II-2
収入	151,996	千円	(年度毎)	H23 II-2 H24 II-2
支出	2,465,679	千円		
標準財政規模	3,218,332	千円		
地方債現在高				



※ 市町村類型とは、人口および産業構造等により全国の市町村を35のグループに分類したものである。当該団体と同じグループに属する団体を類似団体と言う。
 ※ 住民基本台帳法の改正により、平成25年3月31日現在の住民基本台帳登録人口については、外国人住民を含む。

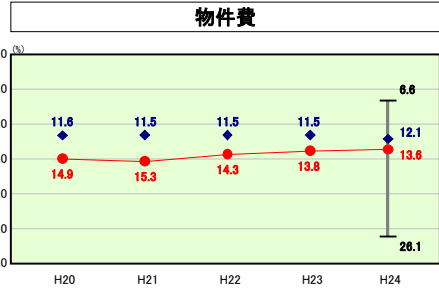

類似団体内順位 62/91 **全国平均** 13.3 **静岡県平均** 14.4

物件費の分析欄
 物件費は前年度よりも0.2%減少しているが、類似団体の平均を上回っている。維持修繕費等の需用費は減少したものの、物件費に占める割合が大きい委託料は増加傾向にあるため、事業内容を精査し適正化に努めたい。

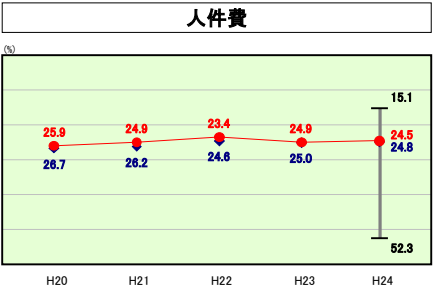

類似団体内順位 40/91 **全国平均** 24.8 **静岡県平均** 24.3

人件費の分析欄
 人件費は、定員管理計画(計画期間17年度～21年度)において職員数の21人減(19.3%減)の削減を目標とし、20人減(18.3%減)の削減を実施したことにより職員給が低い水準にあることなどから類似団体の平均を下回った。

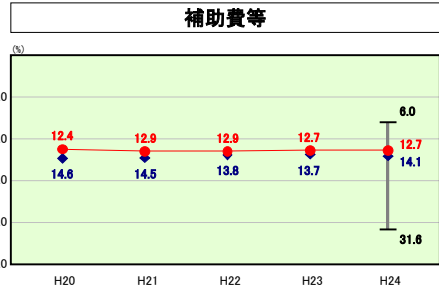

類似団体内順位 39/91 **全国平均** 10.1 **静岡県平均** 8.7

補助費等の分析欄
 類似団体平均を下回っているが、今後とも各事業の見直しを積極的に行い、無駄な支出が無いよう取り組んでいく。

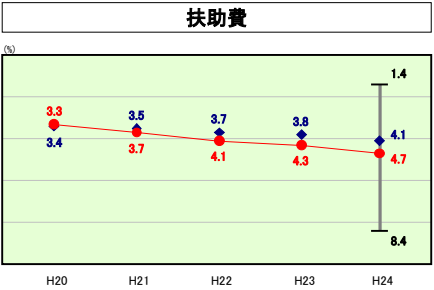

類似団体内順位 61/91 **全国平均** 11.2 **静岡県平均** 8.6

扶助費の分析欄
 扶助費は障害者自立支援給付費の増などにより年々増加している。この傾向が財政の硬直化に繋がらぬよう、事業の精査に努める。

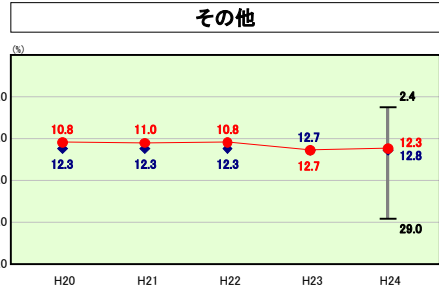

類似団体内順位 41/91 **全国平均** 12.5 **静岡県平均** 11.8

その他の分析欄
 主に国民健康保険事業会計、介護保険事業会計など特別会計への繰入金だが、類似団体と比較して低くなっている。ただし、年々増加傾向にあるため引き続き各事業における経費の削減に努める。

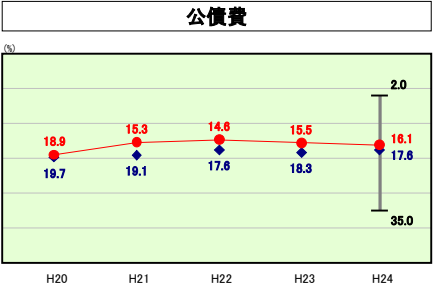

類似団体内順位 39/91 **全国平均** 18.8 **静岡県平均** 19.0

公債費の分析欄
 公債費は大規模事業の財源とした既発行債の償還が終了したことにより平成21年度から4億円をきり、類似団体の平均を下回った。公債費に占める臨時財政対策債の占める割合が年々増加しており、実質的な事業債の残高はより低い水準にある。

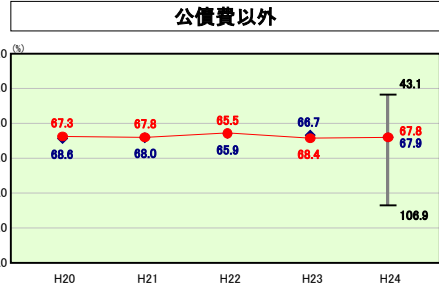

類似団体内順位 39/91 **全国平均** 71.9 **静岡県平均** 67.8

公債費以外の分析欄
 公債費以外で経常収支比率を上昇させているのは、主に人件費と扶助費である。人件費は職員削減により減少傾向にあったが、職員配置の見直し等を行い、やや増加傾向に転じている。扶助費の増加傾向に歯止めがかからない状況が続いているが、全体的な事業精査に努め、適正化を図っていく。

(4)-2 市町村経常経費分析表(普通会計決算)

平成24年度

静岡県松崎町

人件費及び人件費に準ずる費用の分析

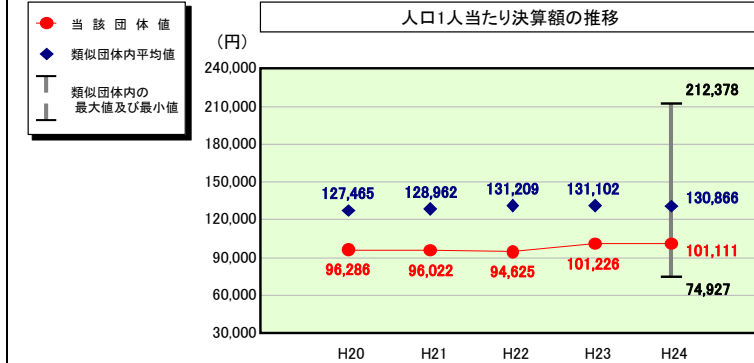

人件費及び人件費に準ずる費用

	当該団体決算額 (千円)	人口1人当たり決算額		
		当該団体(円)	類似団体平均(円)	対比(%)
人件費	636,937	84,542	108,420	▲ 22.0
賃金(物件費)	34,283	4,550	10,172	▲ 55.3
一部事務組合負担金(補助費等)	113,761	15,100	15,186	▲ 0.6
公営企業(法適)等に対する繰出し(補助費等)	-	-	1,237	-
公営企業(法適)等に対する繰出し(投資及び出資金・貸付金)	-	-	-	-
公営企業(法非適)等に対する繰出し(繰出金)	25,431	3,375	4,886	▲ 30.9
事業費支弁に係る職員の人件費(投資的経費)	-	-	2,460	-
▲退職金	▲ 48,641	▲ 6,456	▲ 11,494	▲ 43.8
合計	761,771	101,111	130,866	▲ 22.7

参考

	当該団体	類似団体平均	対比(差引)
人口1,000人当たり職員数(人)	10.62	12.21	▲ 1.59
ラスパイレス指数	104.8	102.4	2.4

(注) 住民基本台帳法の改正により、平成25年3月31日現在の住民基本台帳登録人口については、外国人住民を含む。(公債費及び普通建設事業費についても同様)

公債費及び公債費に準ずる費用の分析

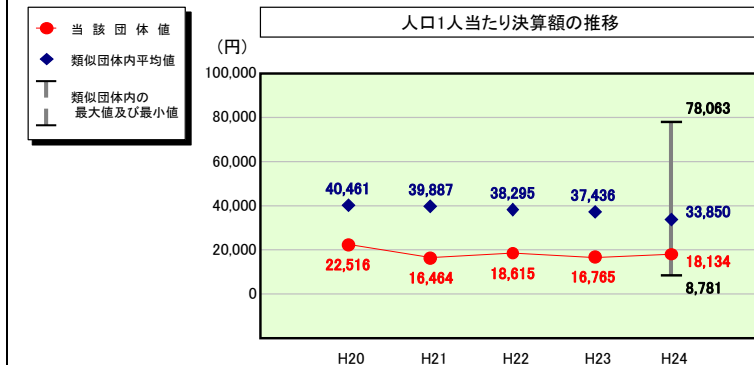

公債費及び公債費に準ずる費用(実質公債費比率の構成要素)

	当該団体決算額 (千円)	人口1人当たり決算額		
		当該団体(円)	類似団体平均(円)	対比(%)
元利償還金の額 (繰上償還額等を除く)	396,131	52,579	72,484	▲ 27.5
積立不足額を考慮して算定した額	-	-	-	-
満期一括償還地方債の一年当たりの元金償還に相当するもの (年度割相当額)	-	-	-	-
公営企業に要する経費の財源とする地方債の償還の財源に 充てたと認められる繰入金	9,511	1,262	20,071	▲ 93.7
一部事務組合等の起こした地方債に充てたと認められる 補助金又は負担金	49,633	6,588	4,995	31.9
公債費に準ずる債務負担行為に係るもの	9,725	1,291	1,878	▲ 31.3
一時借入金利子 (同一団体における会計間の現金運用に係る利子は除く)	-	-	11	-
▲特定財源の額	-	-	▲ 3,023	-
▲地方債に係る元利償還金及び準元利償還金に要する経費として 普通交付税の額の算定に用いる基準財政需要額に算入された額	▲ 328,379	▲ 43,586	▲ 62,565	▲ 30.3
合計	136,621	18,134	33,850	▲ 46.4

※平成25年度中に市町村合併した団体で、合併前の団体ごとの決算に基づく実質公債費比率を算出していない団体については、グラフを表記しない。

(参考) 普通建設事業費の分析

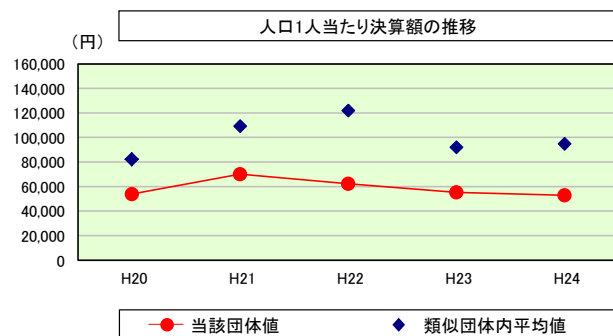

普通建設事業費

	当該団体決算額 (千円)	人口1人当たり決算額				
		当該団体(円)	増減率(%) (A)	類似団体平均(円)	増減率(%) (B)	(A)-(B)
H20	438,626	53,859	▲ 30.6	82,258	▲ 5.0	▲ 25.6
うち単独分	142,717	17,524	▲ 6.7	43,997	▲ 11.6	▲ 4.9
H21	563,859	70,149	▲ 30.2	109,234	32.8	▲ 2.6
うち単独分	337,972	42,047	139.9	63,976	45.4	▲ 94.5
H22	494,872	62,374	▲ 11.1	121,932	11.6	▲ 22.7
うち単独分	375,298	47,302	12.5	68,430	7.0	5.5
H23	428,565	55,327	▲ 11.3	92,021	▲ 24.5	13.2
うち単独分	385,612	49,782	5.2	52,579	▲ 23.2	28.4
H24	398,977	52,957	▲ 4.3	94,828	3.1	▲ 7.4
うち単独分	306,803	40,722	▲ 18.2	55,133	4.9	▲ 23.1
過去5年間平均	464,980	58,933	▲ 5.4	100,055	3.6	▲ 9.0
うち単独分	309,680	39,475	26.5	56,823	4.5	22.0

(5) 実質収支比率等に係る経年分析（市町村）



平成24年度

静岡県松崎町

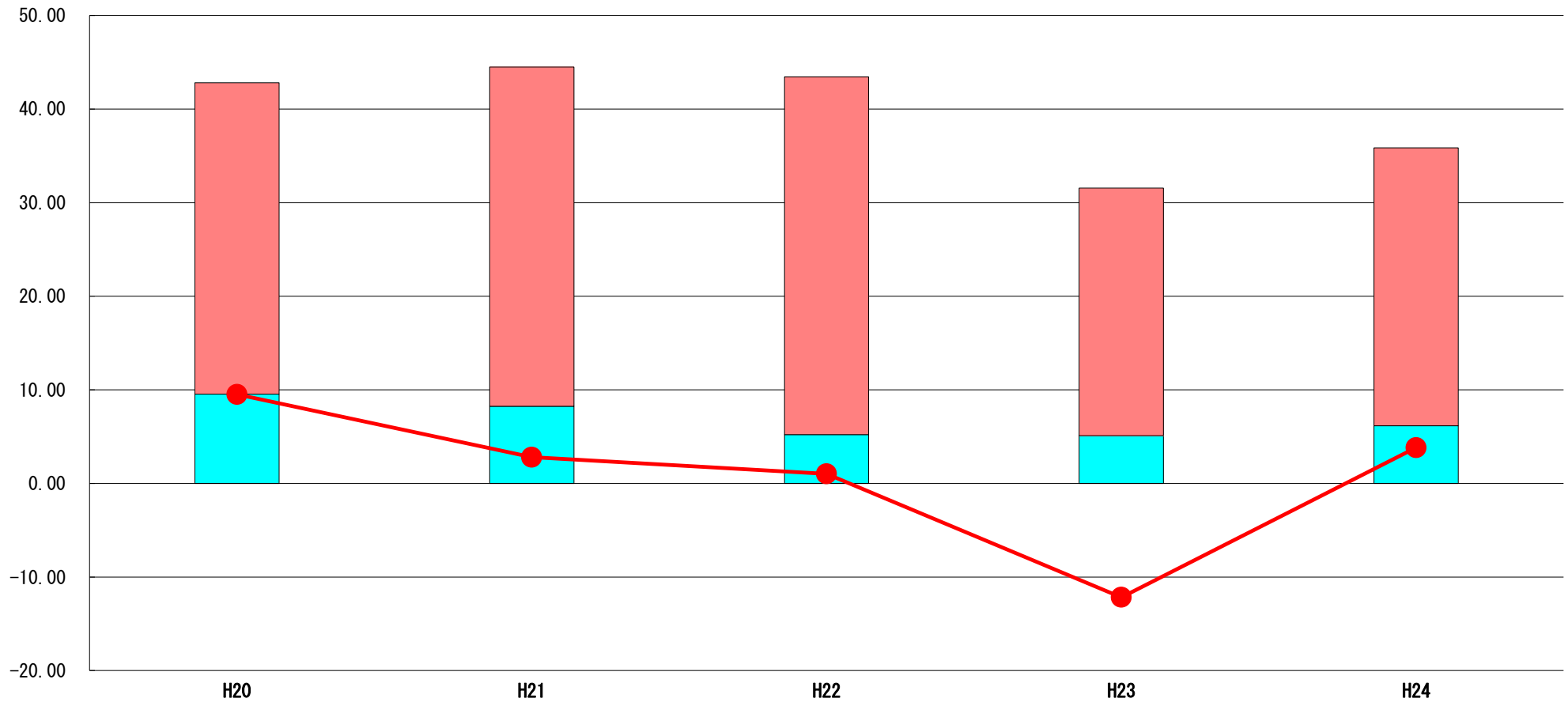
標準財政規模比（%）



標準財政規模比（%）

区分	年度	H20	H21	H22	H23	H24
 財政調整基金残高		33.27	36.23	38.26	26.45	29.69
 実質収支額		9.55	8.25	5.21	5.12	6.16
 実質単年度収支		9.51	2.80	1.02	▲ 12.16	3.83

分析欄

財政調整基金の残高は平成23年度末662百万円から平成24年度末732百万円と増加した。標準財政規模に対する割合を考慮しながら、適切な基金管理を行っていく。
 実質収支額は平成24年度152百万円で、標準財政規模に占める割合は6.16%となっている。5%前後を目標として適正な財政運営に努める。
 実質単年度収支は、23百万円の黒字決算となった。

(6) 連結実質赤字比率に係る赤字・黒字の構成分析（市町村）

平成24年度

静岡県松崎町

標準財政規模比（%）

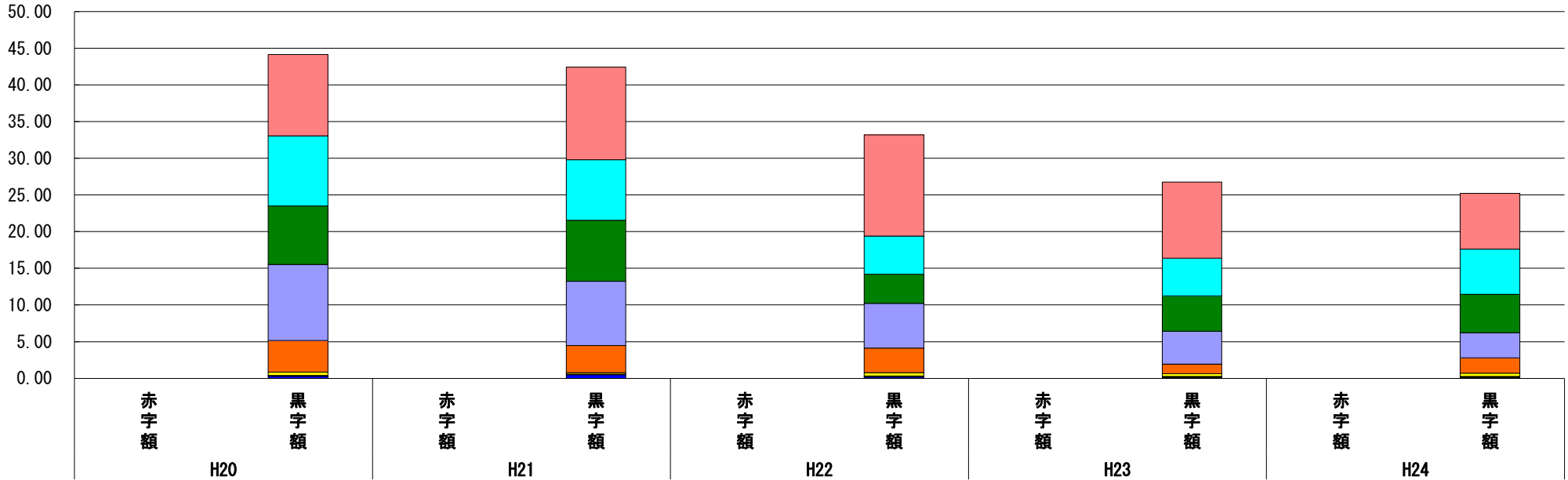

標準財政規模比（%）

会計	年度	H20	H21	H22	H23	H24
温泉事業会計		11.11	12.64	13.81	10.38	7.61
一般会計		9.55	8.25	5.21	5.12	6.16
水道事業会計		7.95	8.33	3.96	4.82	5.26
伊豆まつざき荘事業会計		10.38	8.74	6.11	4.48	3.40
国民健康保険特別会計		4.31	3.71	3.35	1.32	2.09
介護保険特別会計		0.46	0.20	0.44	0.38	0.45
後期高齢者医療特別会計		0.03	0.03	0.09	0.09	0.09
岩地集落排水事業特別会計		0.07	0.05	0.04	0.05	0.09
その他会計（赤字）		-	-	-	-	-
その他会計（黒字）		0.29	0.49	0.20	0.11	0.08

分析欄

全会計、黒字決算となっている。今後も適正な財政運営に努める。
 国民健康保険特別会計や伊豆まつざき荘事業会計については、黒字比率が年々下がっており、近い将来一般会計からの繰り入れも検討せざるをえない状況になる可能性があるため、各会計の健全性を保つよう収支改善に取り組む必要がある。

※平成25年度中に市町村合併した団体で、合併前の団体ごとの決算に基づく連結実質赤字比率を算出していない団体については、グラフを表記しない。

(7) 実質公債費比率（分子）の構造（市町村）

平成24年度

静岡県松崎町

(百万円)

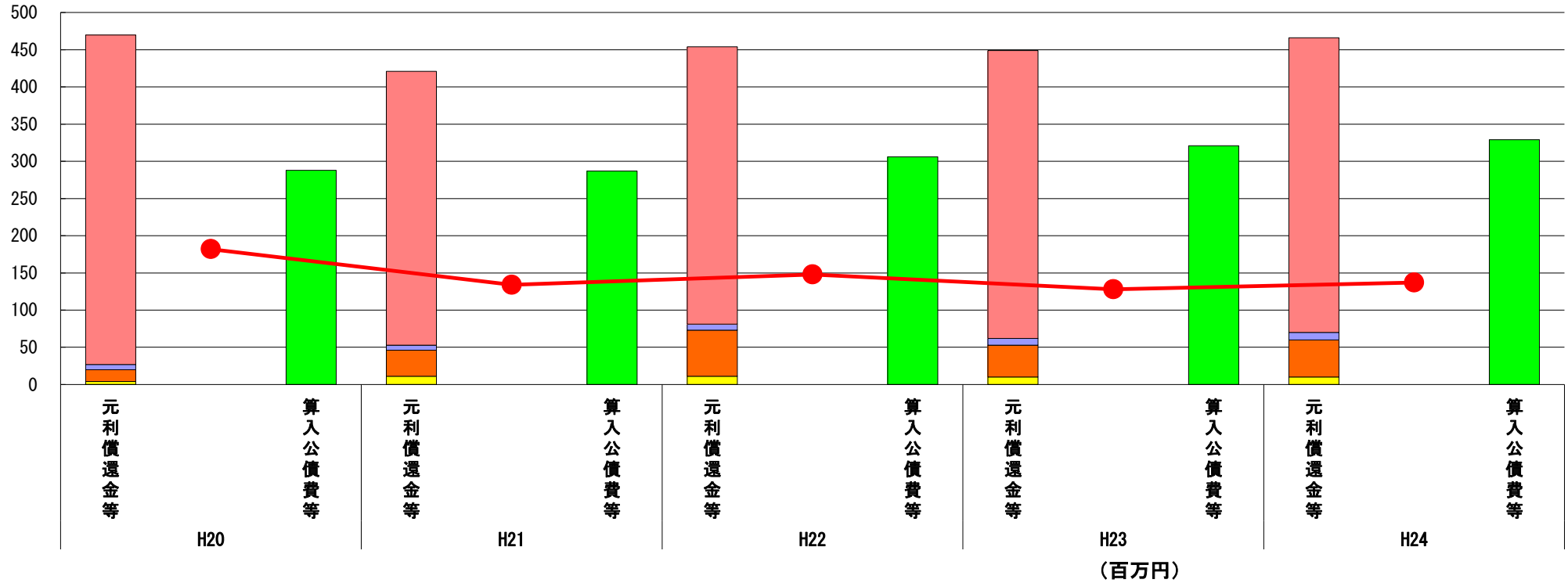

分子の構造		年度	H20	H21	H22	H23	H24
元利償還金等 (A)	元利償還金		443	368	373	387	396
	減債基金積立不足算定額		-	-	-	-	-
	満期一括償還地方債に係る年度割相当額		-	-	-	-	-
	公営企業債の元利償還金に対する繰入金		7	7	8	9	10
	組合等が起こした地方債の元利償還金に対する負担金等		16	35	62	43	50
	債務負担行為に基づく支出額		4	11	11	10	10
	一時借入金の利子		-	-	-	-	-
算入公債費等 (B)	算入公債費等		288	287	306	321	329
(A) - (B)	実質公債費比率の分子		182	134	148	128	137

分析欄

実質公債費比率は年々減少し、平成24年度6.3%という低い数値となっている。一般会計元利償還金がほぼ横ばいとなっている一方で、臨時財政対策債償還費の増などから算入公債費が増加していることが主な要因である。組合等公債費負担も増加傾向にある、現状では、大きな影響はないものと思われる。ただし、当町の財政規模を考慮すると数億円規模の事業実施(起債)により数値が一気に悪化する懸念があり、引き続き適正かつ計画的な財政運営を図っていく必要がある。

※平成20年度決算の元利償還金は特定財源の額を控除しており、満期一括償還地方債に係る年度割相当額は減債基金積立不足算定額を含んでいる。

※平成21年度決算以降の算入公債費等は特定財源の額を含んでいる。

※平成25年度中に市町村合併した団体で、合併前の団体ごとの決算に基づく実質公債費比率を算出していない団体については、グラフを表記しない。

(8) 将来負担比率（分子）の構造（市町村）

平成24年度

静岡県松崎町

(百万円)

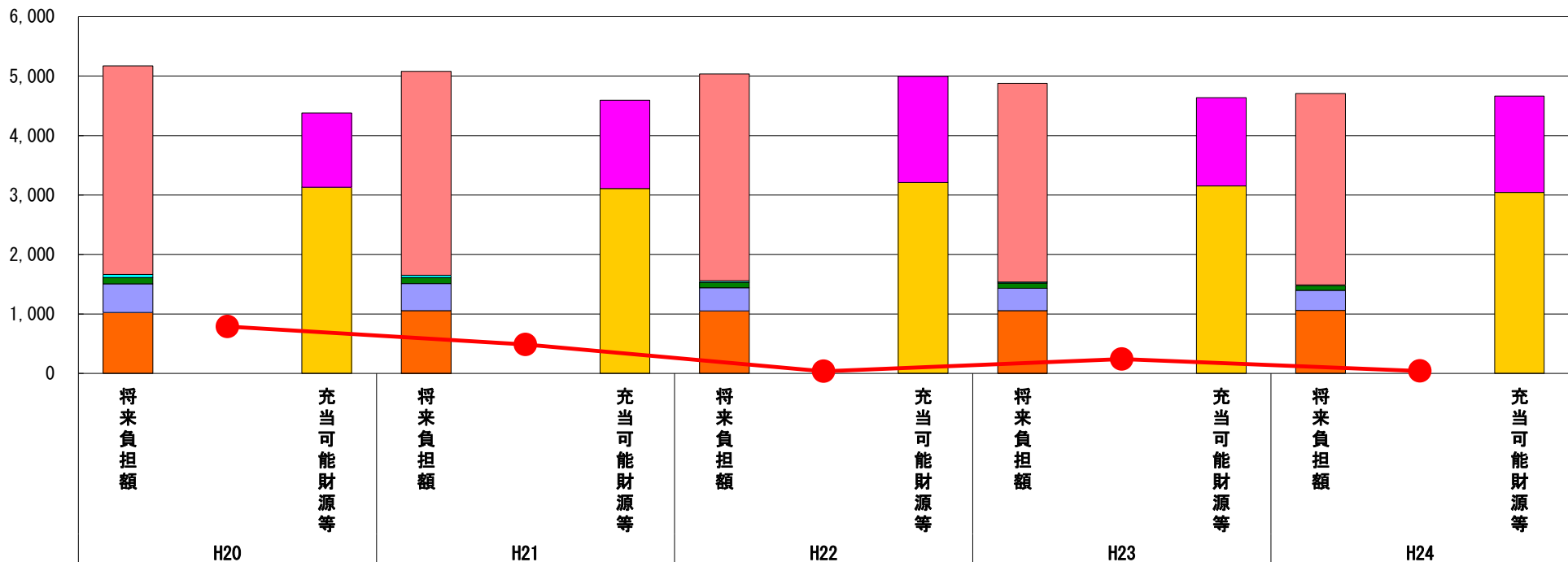

(百万円)

分子の構造		年度	H20	H21	H22	H23	H24
将来負担額 (A)	一般会計に係る地方債の現在高		3,505	3,428	3,474	3,337	3,218
	債務負担行為に基づく支出予定額		51	40	26	19	9
	公営企業債等繰入見込額		105	100	94	87	81
	組合等負担等見込額		485	455	390	377	338
	退職手当負担見込額		1,024	1,056	1,050	1,056	1,060
	設立法人等の負債額等負担見込額		-	-	-	-	-
	連結実質赤字額		-	-	-	-	-
	組合等連結実質赤字額負担見込額		-	-	-	-	-
充当可能財源等 (B)	充当可能基金		1,250	1,482	1,789	1,483	1,623
	充当可能特定歳入		-	-	-	-	-
	基準財政需要額算入見込額		3,130	3,111	3,209	3,153	3,042
(A) - (B)	将来負担比率の分子		789	485	37	241	42

分析欄

将来負担額は、一般会計等の町債残高が前年度と比較すると減少傾向にあり、退職手当負担見込は増加したものの、総体的にも減少する傾向にある。

一方で、充当可能財源は財政調整基金等の充当可能基金額が増加し、将来負担比率は前年度と比較すると11.0から1.9へ大幅に減少し、今後も、臨時財政対策債の占める割合が高くなっていることなどから増加傾向にあり、将来負担比率は低い数値で推移している。

※平成25年度中に市町村合併した団体で、合併前の団体ごとの決算に基づく将来負担比率を算出していない団体については、グラフを表記しない。